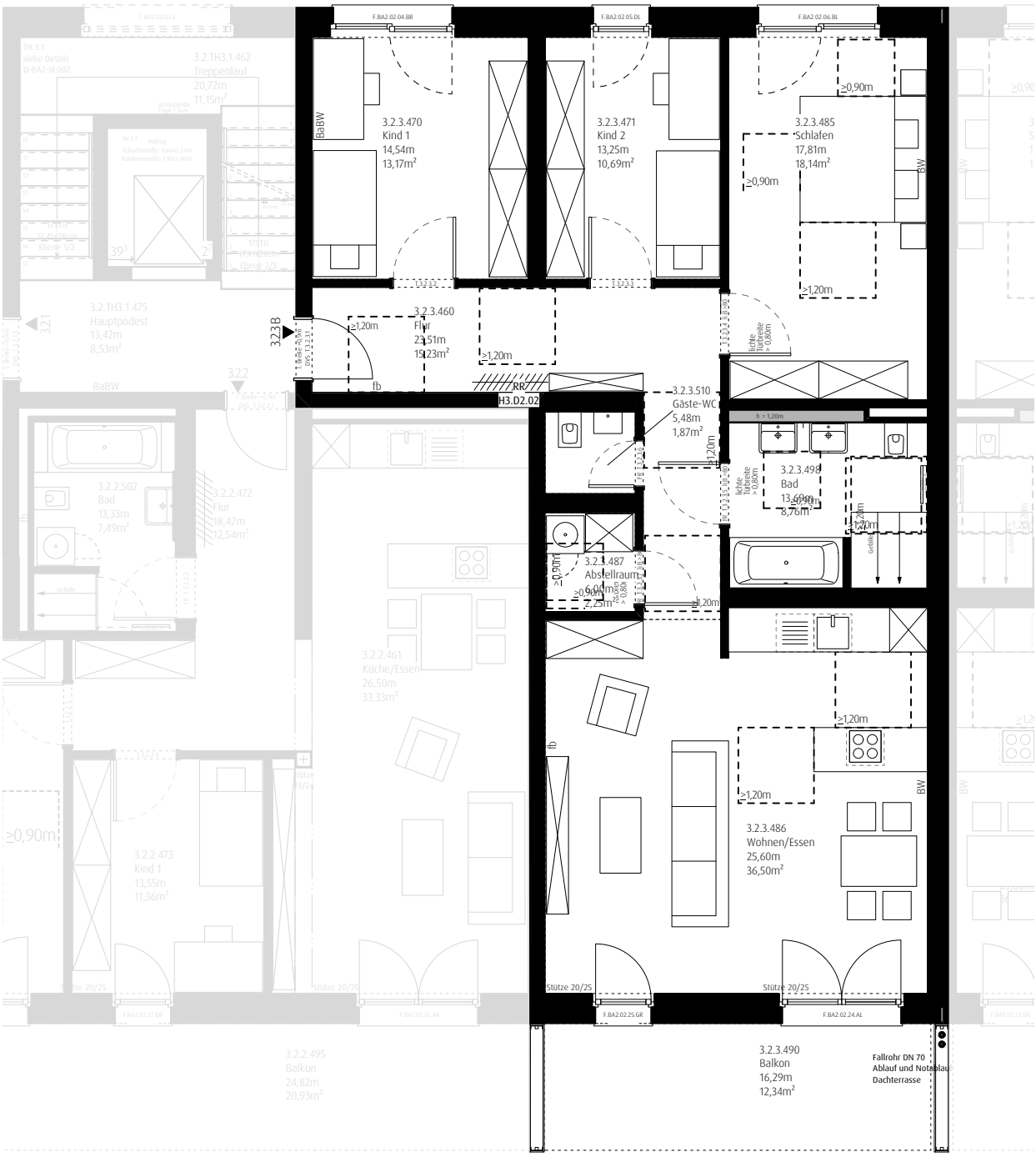

Dresdener Straße 4 – Nürnberg
M 1:100 / M1:500

Grundriss Haus III – 2.Obergeschoss
Wohnung 3.2.3 – 3 Zimmer
barrierefrei, mit Balkon
3.U.KA.11 Kellerabteil
gesamt 112,85m²