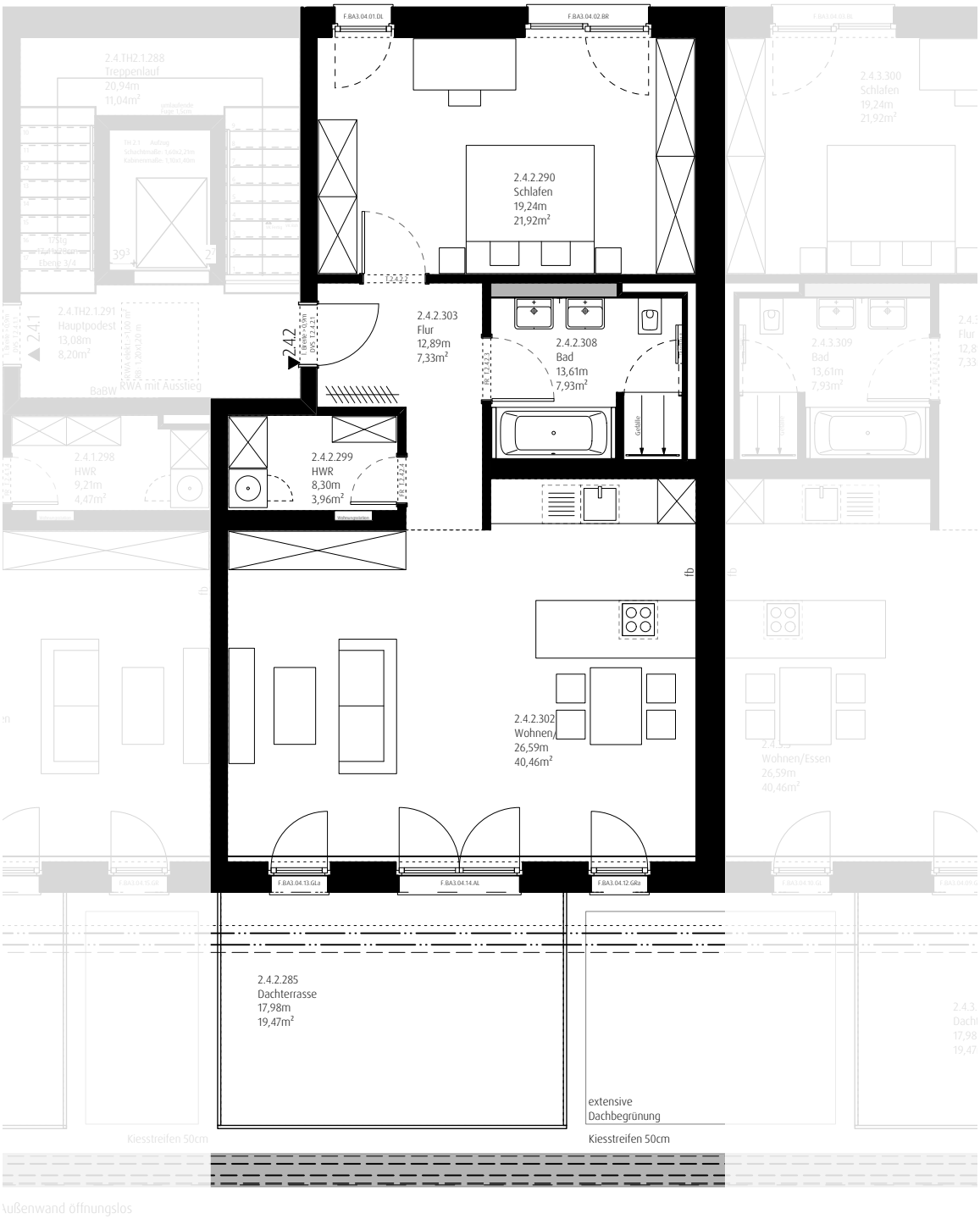

Dresdener Straße 8 – Nürnberg
M 1:100 / M1:500

Grundriss Haus II – 4.Obergeschoss
Wohnung 2.4.2 – 2 Zimmer
mit Dachterrasse
2.U.KA.1 Kellerabteil
gesamt 91,33m²