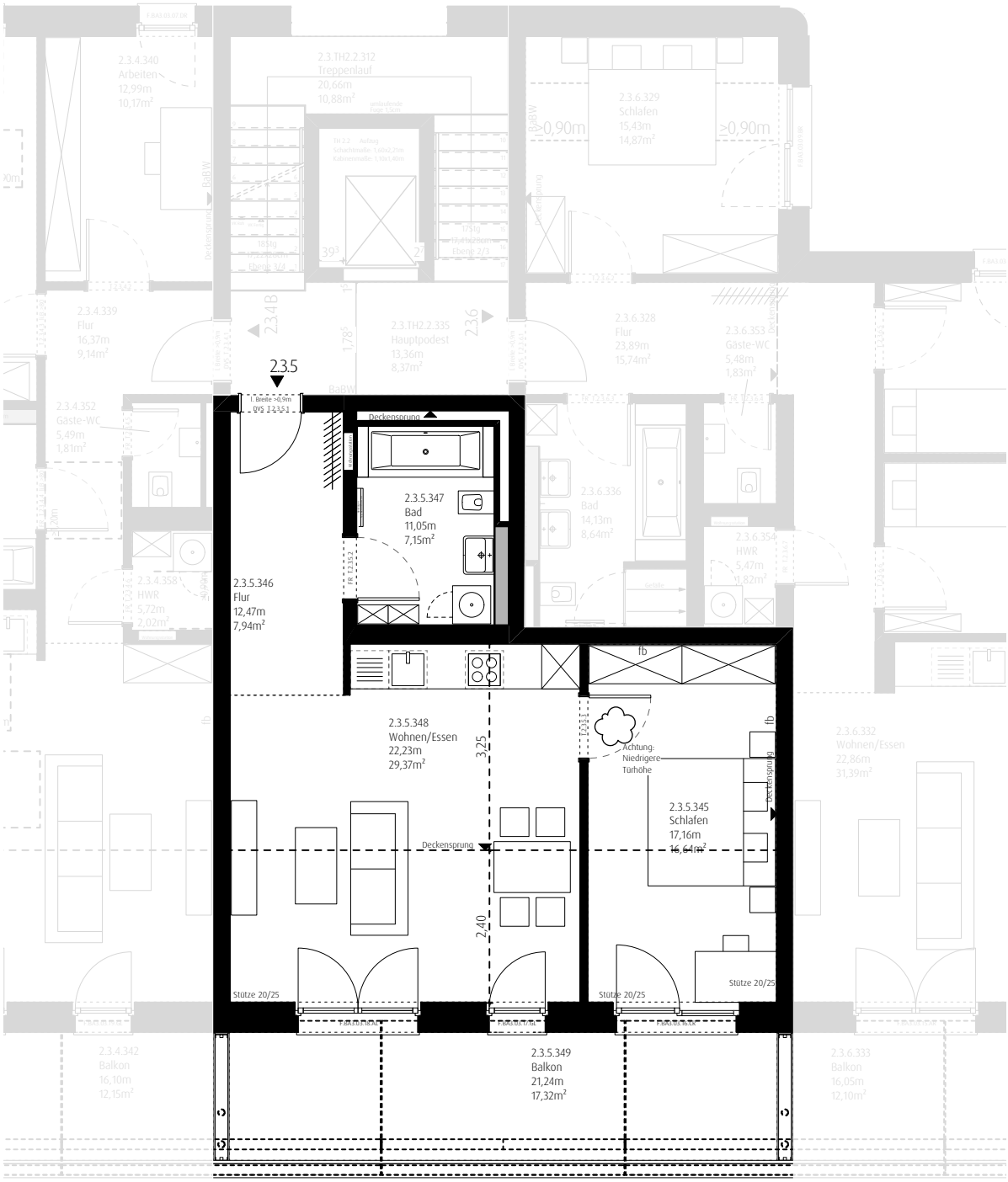

Dresdener Straße 10 – Nürnberg
M 1:100 / M1:500

Grundriss Haus II – 3.Obergeschoss
Wohnung 2.3.5 – 2 Zimmer
mit Balkon
2.U.KA.20 Kellerabteil
gesamt 69,77m²