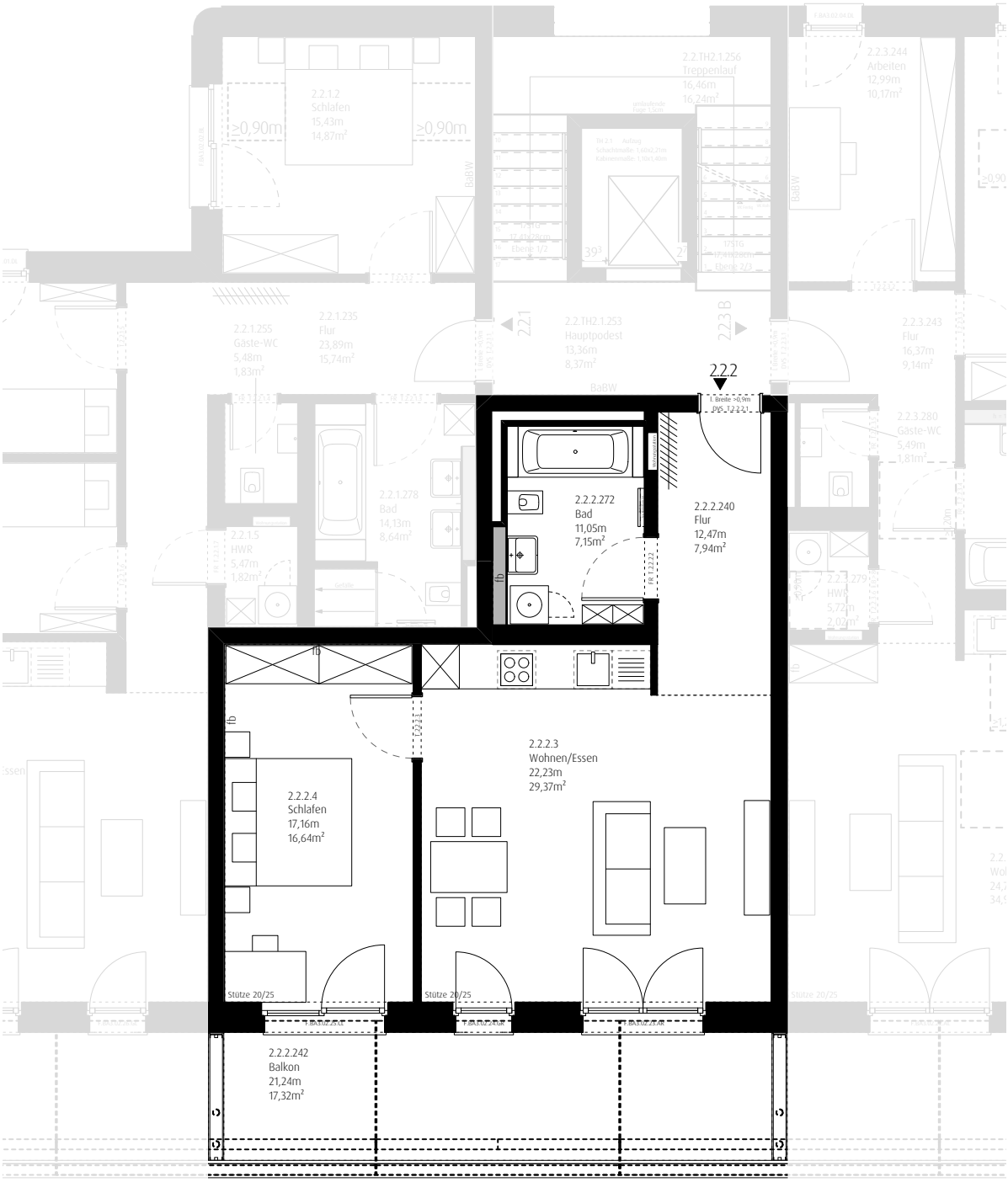

Dresdener Straße 8 – Nürnberg
M 1:100 / M1:500

Grundriss Haus II – 2.Obergeschoss
Wohnung 2.2.2 – 2 Zimmer
mit Balkon
2.U.KA.10 Kellerabteil
gesamt 69,77m²