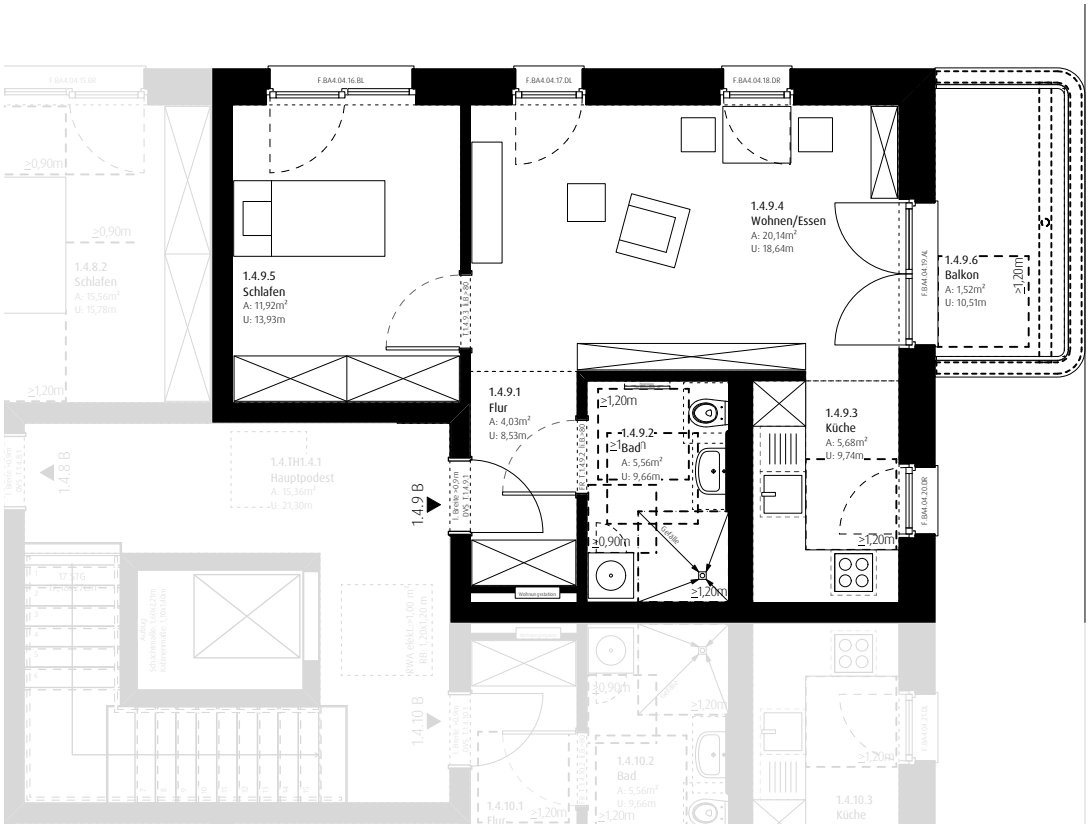

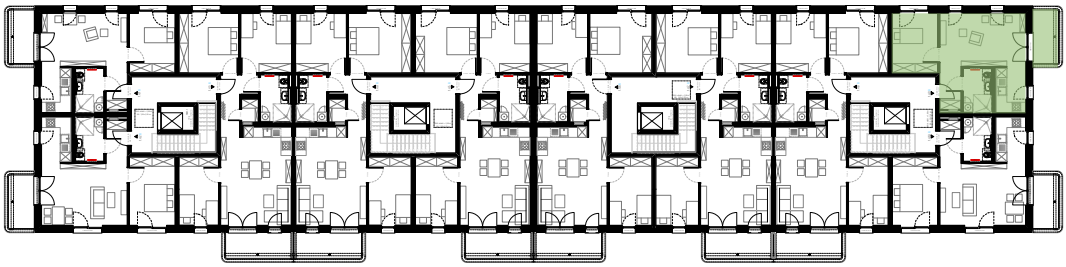

Kieslingstraße 70 – Nürnberg
Geförderter Wohnungsbau
M 1:100 / M1:500

Grundriss Haus I – 4 Obergeschoss
Wohnung 1.4.9 – 2 Zimmer
barrierefrei, mit Balkon
1.U.KA.25 Kellerabteil
gesamt 47,71m²