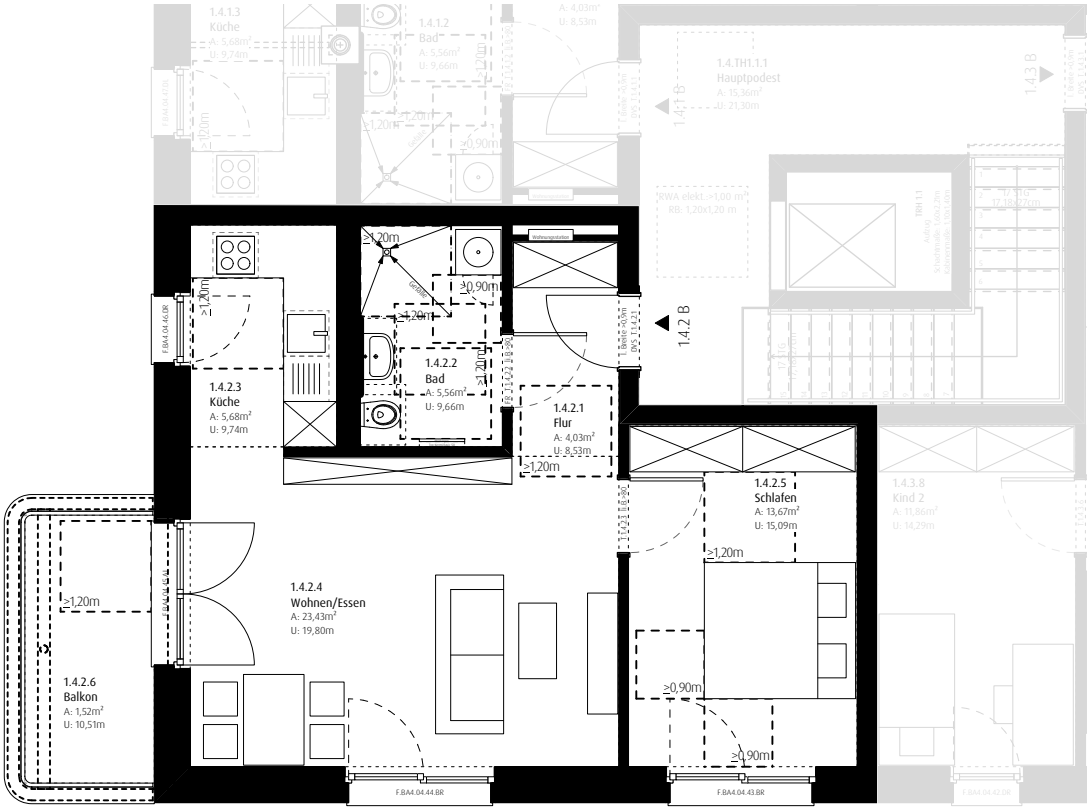


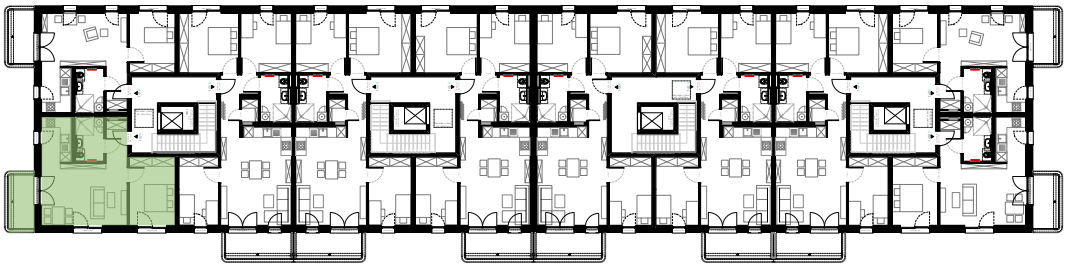

Kieslingstraße 64 – Nürnberg
Geförderter Wohnungsbau
M 1:100 / M1:500

Grundriss Haus I – 4.Obergeschoss
Wohnung 1.4.2 – 2 Zimmer
barrierefrei, mit Balkon
1.U.KA.2 Kellerabteil
gesamt 52,76m²