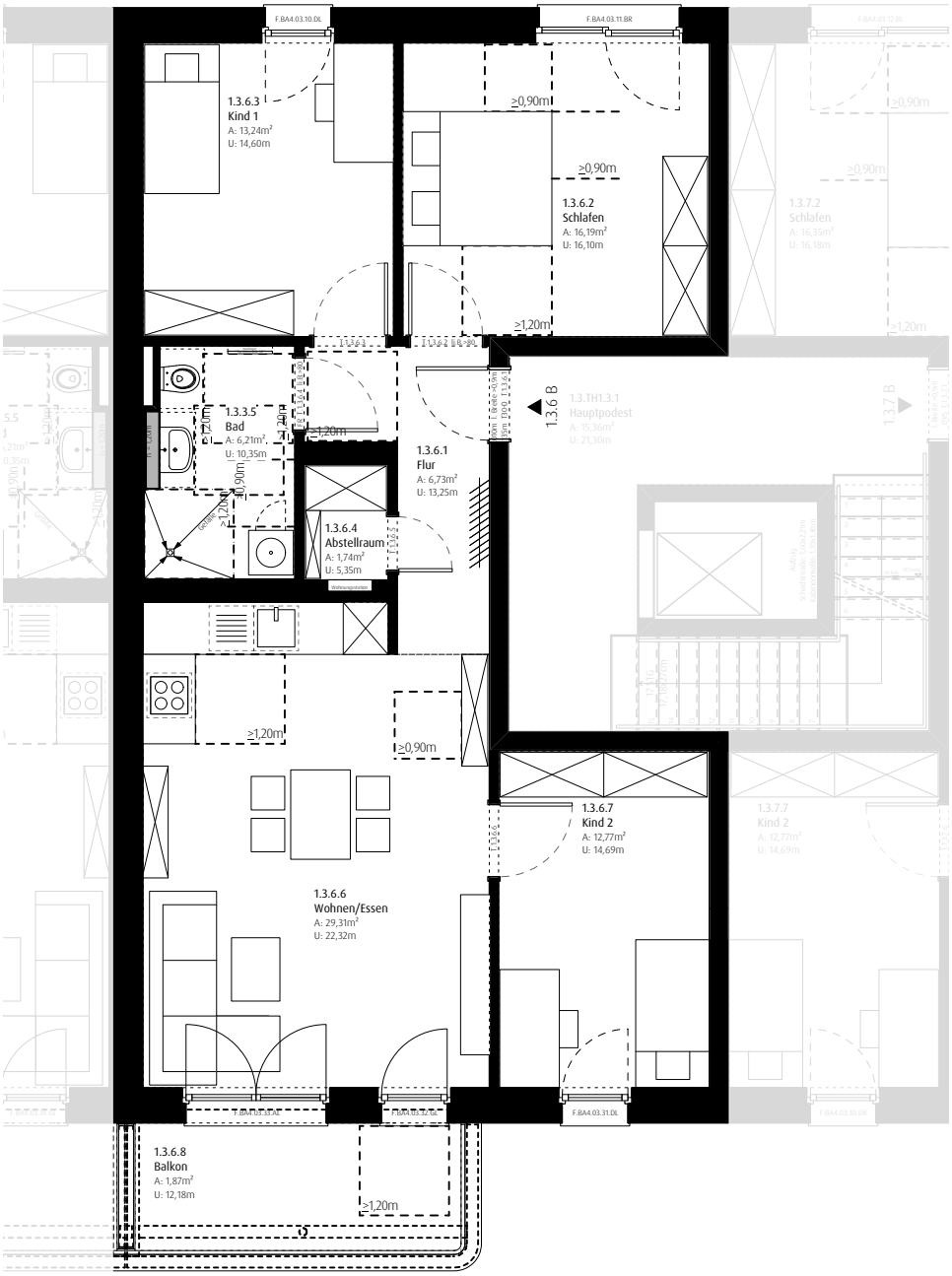

Kieslingstraße 68 – Nürnberg
Geförderter Wohnungsbau
M 1:100 / M1:500

Grundriss Haus I – 3.Obergeschoss
Wohnung 1.3.6 – 4 Zimmer
barrierefrei, mit Balkon
1.U.KA.35 Kellerabteil
gesamt 86,65m²