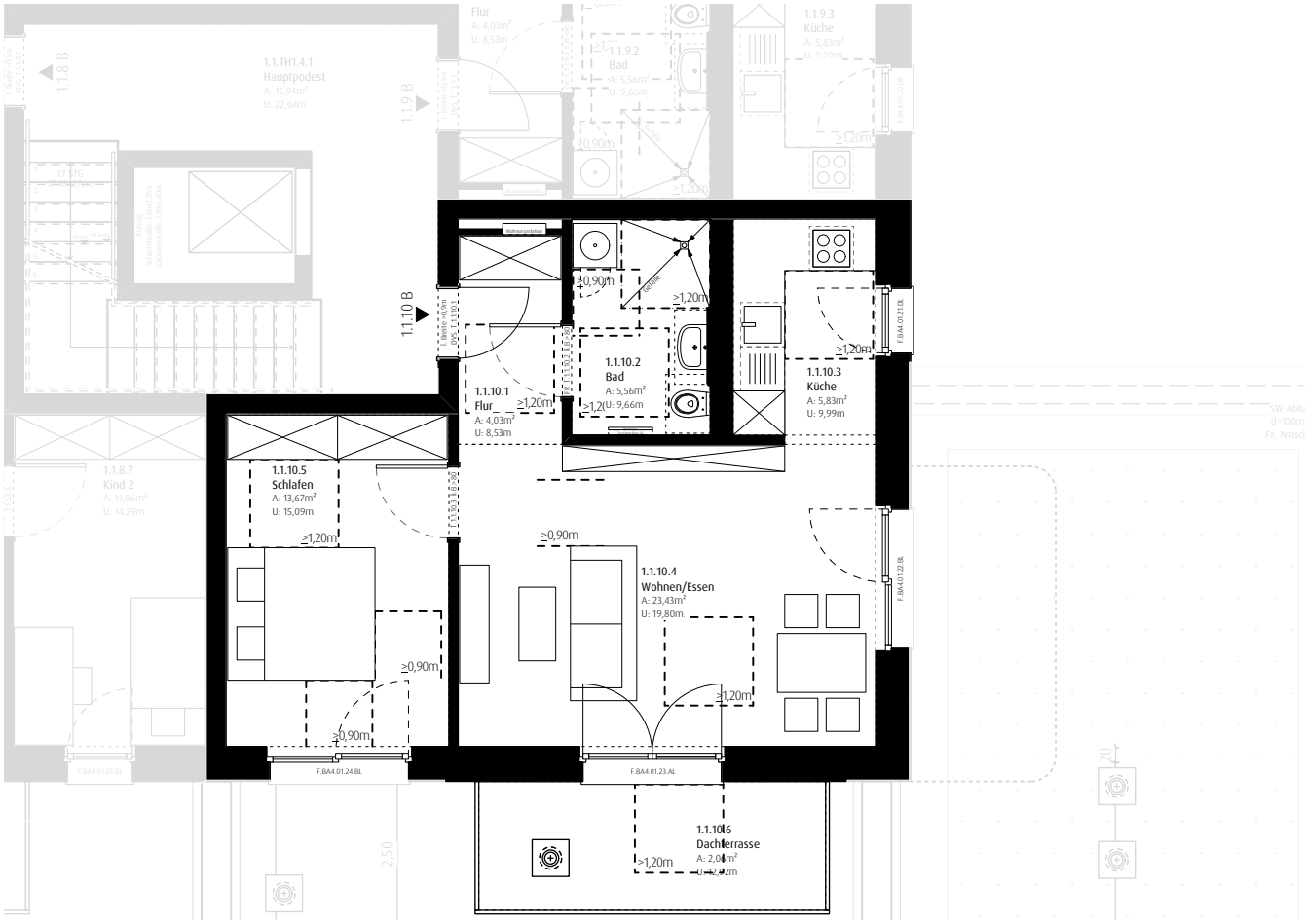

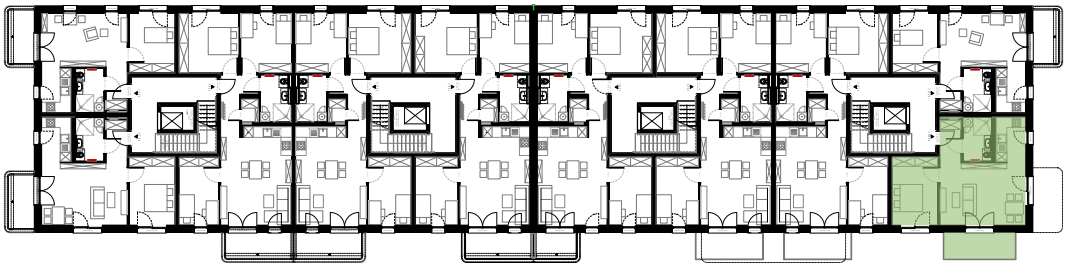

Kieslingstraße 70 – Nürnberg
Geförderter Wohnungsbau
M 1:100 / M1:500

Grundriss Haus I – 1.Obergeschoss
Wohnung 1.1.10 – 2 Zimmer
barrierefrei, mit Dachterrasse
1.U.KA.19 Kellerabteil
gesamt 47,71m²