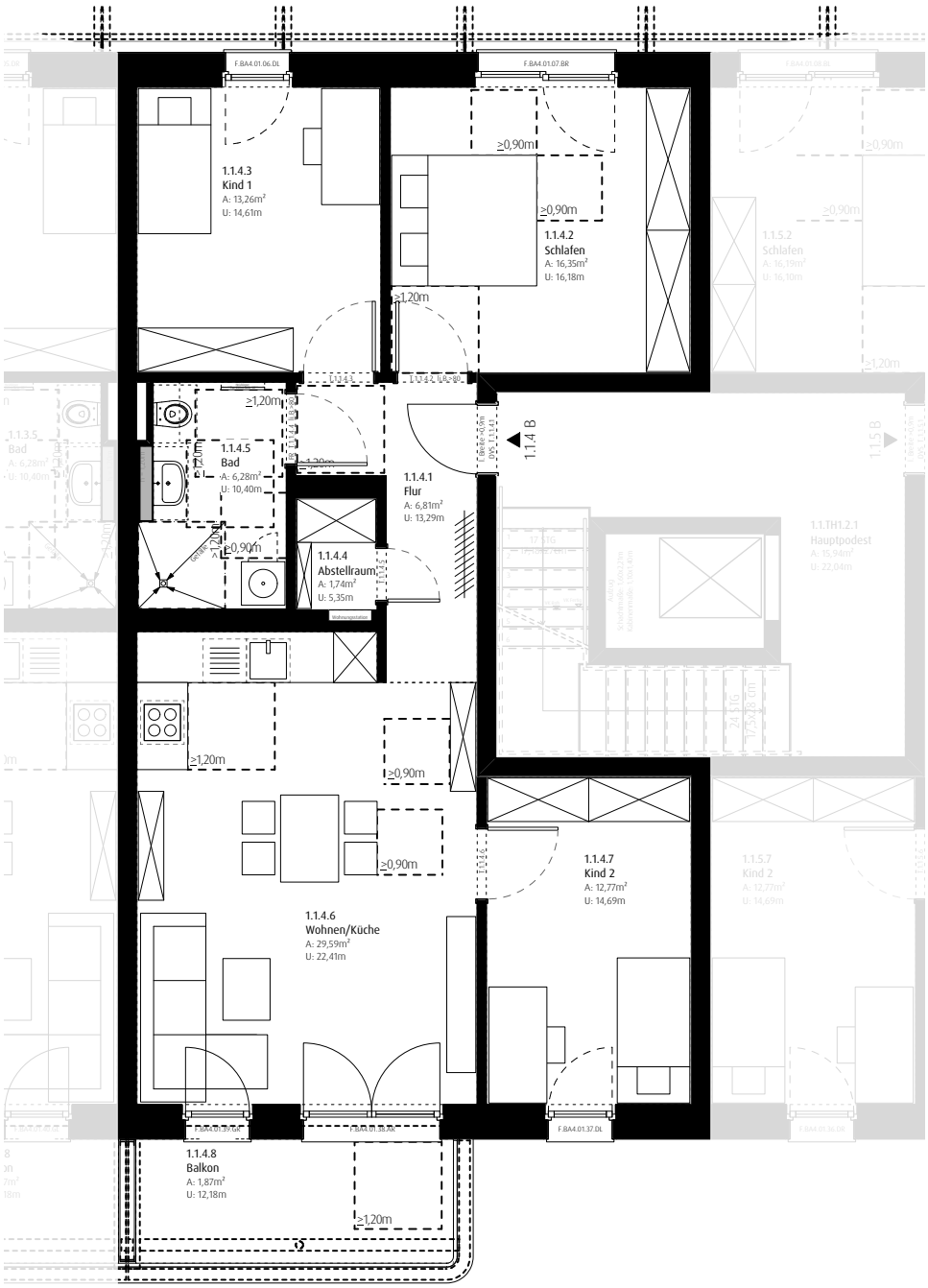

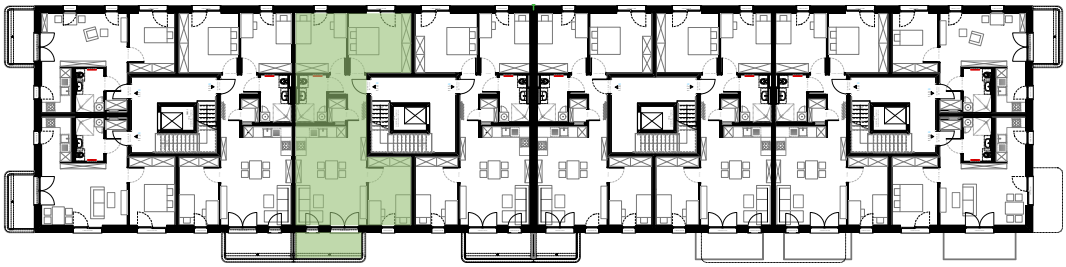

Kieslingstraße 66 – Nürnberg
Geförderter Wohnungsbau
M 1:100 / M1:500

Grundriss Haus I – 1.Obergeschoss
Wohnung 1.1.4 – 4 Zimmer
barrierefrei, mit Balkon
1.U.KA.13 Kellerabteil
gesamt 87,27m²