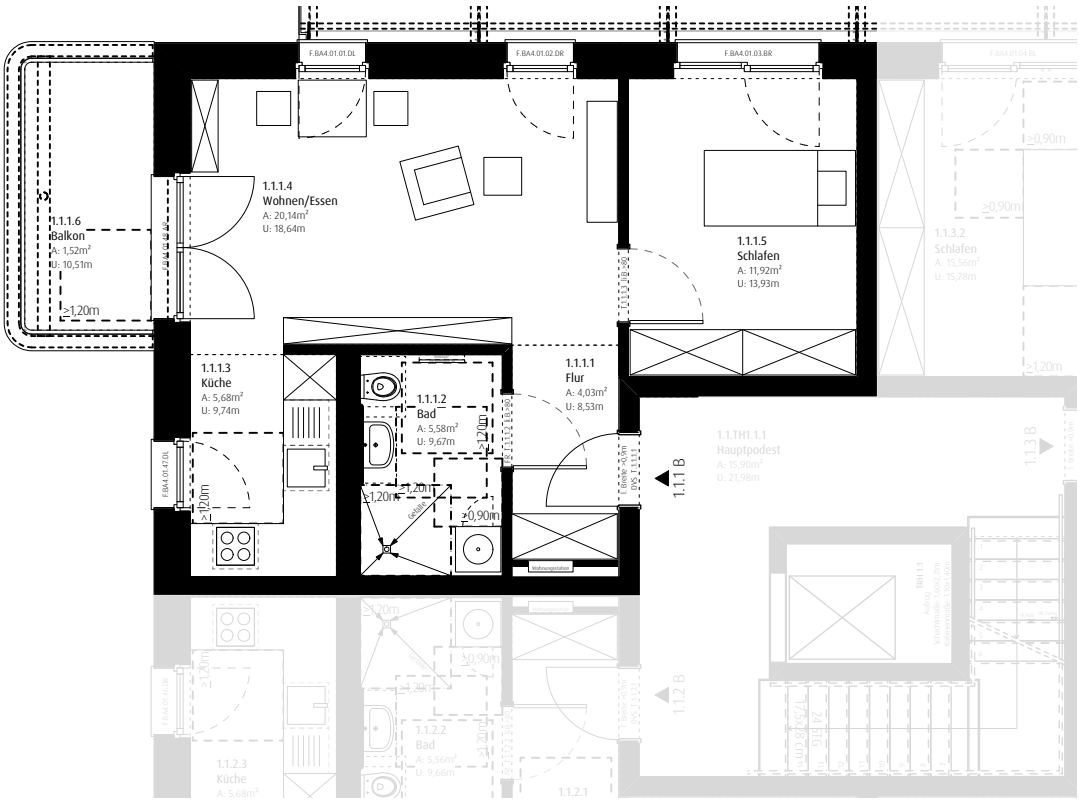

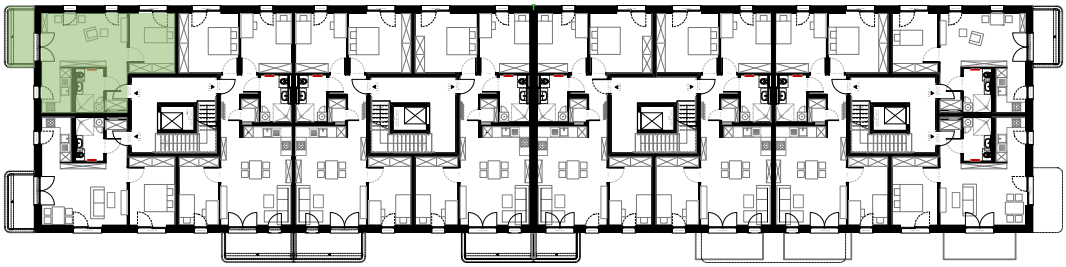

Kieslingstraße 64 – Nürnberg
Geförderter Wohnungsbau
M 1:100 / M1:500

Grundriss Haus I – 1.Obergeschoss
Wohnung 1.1.1 – 2 Zimmer
barrierefrei, mit Balkon
1.U.KA.29 Kellerabteil
gesamt 47,71m²